

RZUT PODZIEMNEGO ZBIORNIKA KD

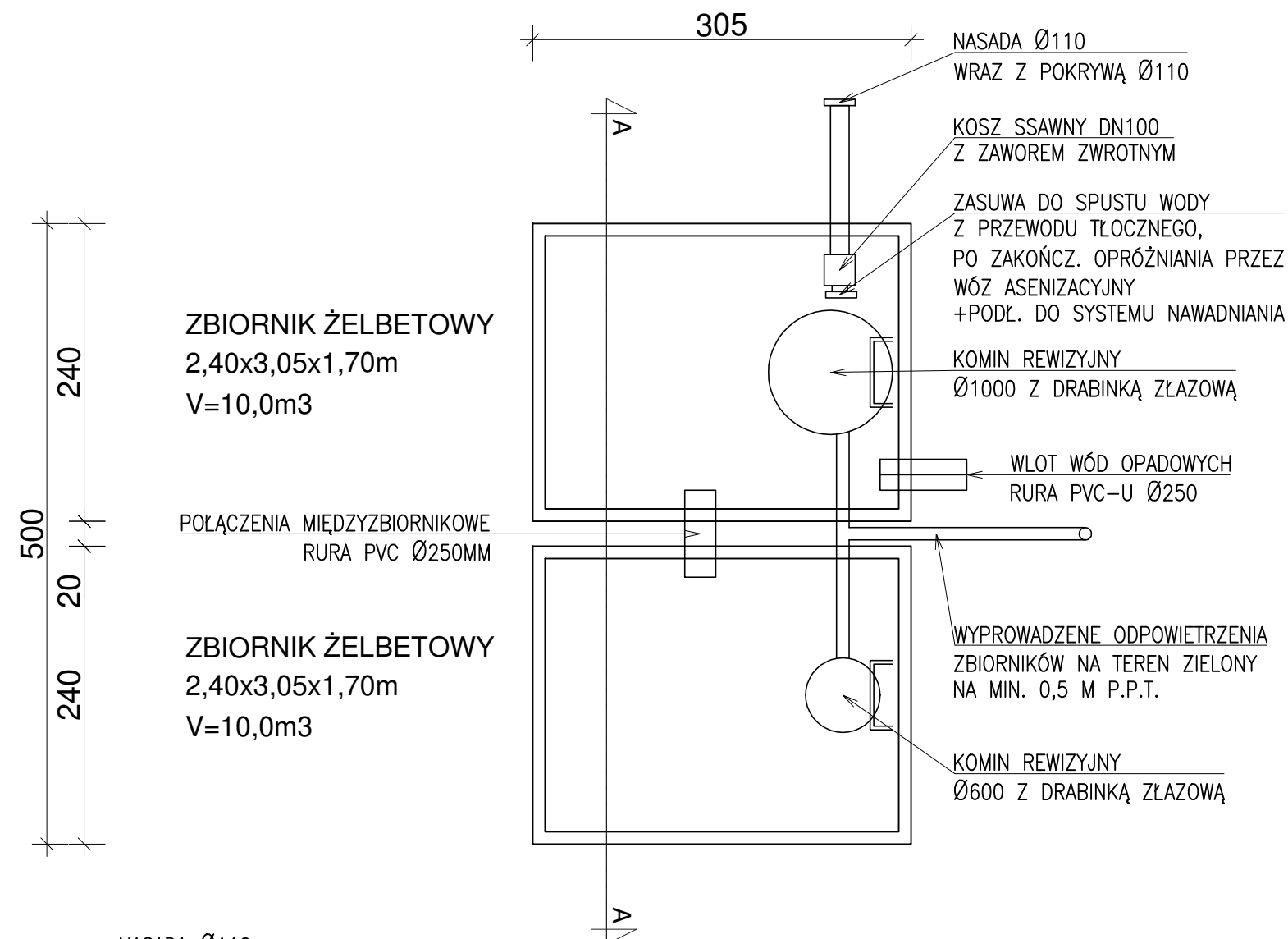

PRZEKRÓJ A-A

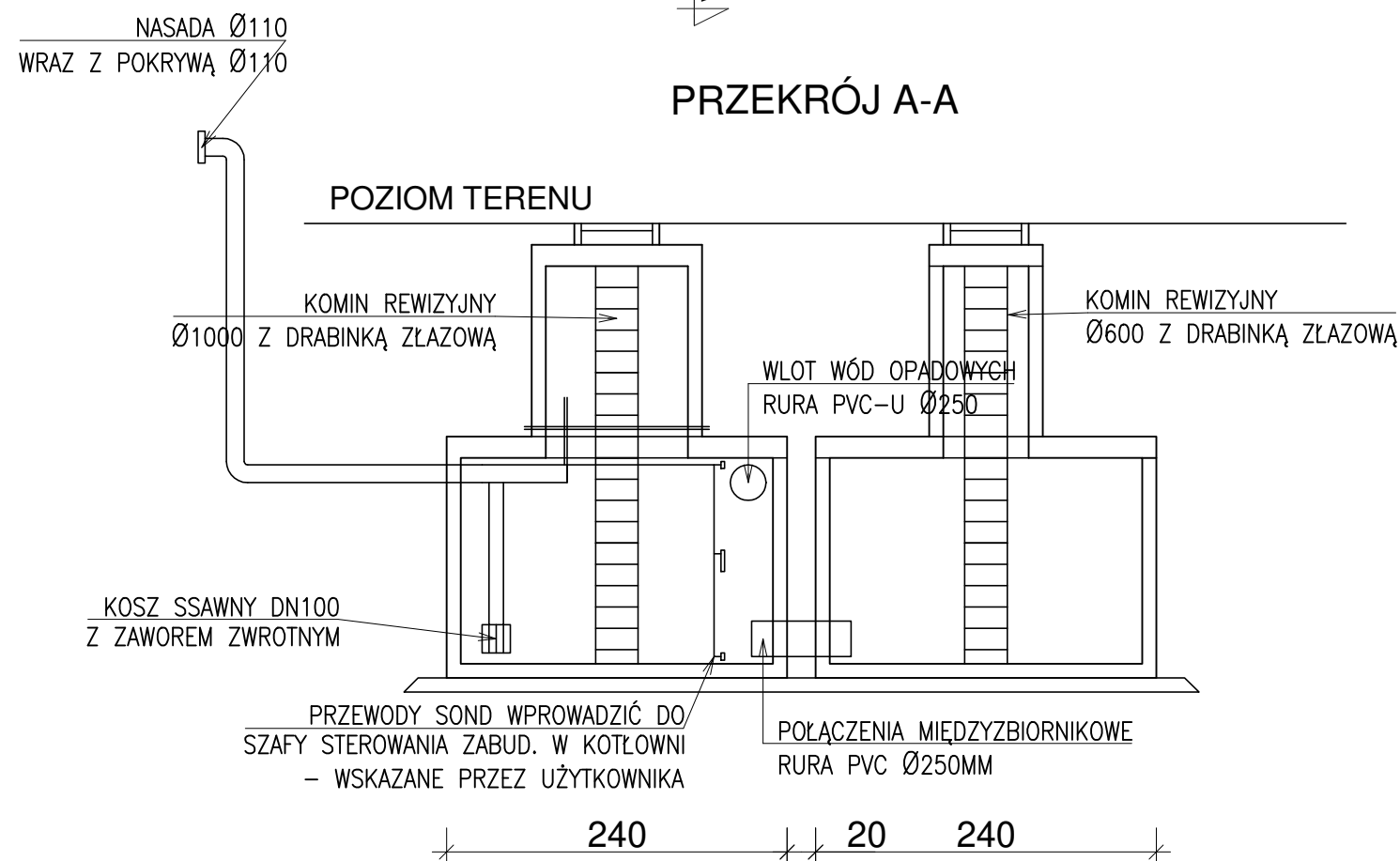

WSZELKIE PRAWA AUTORSKIE ZASTRZEŻONE. Dz. U. z 1994 r. Nr 24, poz. 83.

JEDNOSTKA PROJEKTOWA:

PRACOWNIA PROJEKTOWA

CONSED

www.CONSED.PL

e-mail: BIURO@CONSED.PL

TEL: 506-141-117

NAZWA:

BUDOWA BUDYNKU USŁUGOWEGO ORAZ REMONT ZABYTKOWYCH BUDYNKÓW MIESZKALNYCH W RAMACH ZADANIA: UTWORZENIE XIX WIECZNEGO ZAŁOŻENIA GOSPODARSKIEGO WSI ŻYWIECKIEJ

ADRES:

DZIAŁKA NR EWID.: 1217/3, 1221/4, 1219/2, 1217/1, 1217/2,1220/2, 1221/5, 1215/1 JEDN. EWID. 241709/2, OBRĘB: 0003 MIŁÓWKA

INWESTOR:

GMINA MIŁÓWKA
34-360 MIŁÓWKA, UL. JANA KAZIMIERZA 123

	IMIĘ I NAZWISKO:	NR UPRAWNIEN:	PODPIS:
PROJEKTOWAŁ:	mgr inż. arch. Władysław DUŻNIAK	10/02/SLOKK	
SPRAWDZIŁ:	mgr inż. arch. Ryszard ŁADOWSKI	3332/61	
OPRACOWAŁ:	mgr inż. Szymon DUDA	SLK/3988/POOK/11	

STADIUM :	PROJEKT BUDOWLANY	DATA:	08.2024
BRANŻA :	ARCHITEKTURA	SKALA:	1:50
NAZWA RYSUNKU :	PROJEKT ZBIORNIKA BEZODPŁ. - 2x 10,0 M3	NUMER RYSUNKU :	13/A